Tiere im Wald / Adjektive

Lies die Adjektive durch. Versuche herauszufinden, was sie bedeuten. Sprich darüber. Bilde mit drei Adjektiven pro Endung Sätze.

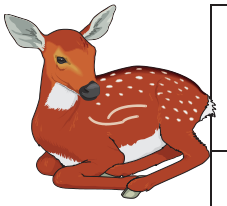

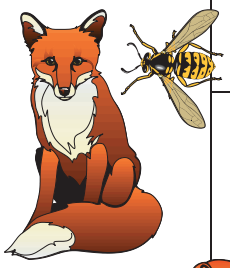

- haft	fabelhaft, massenhaft, herzhaft, mangelhaft, traumhaft, schmerzhaft
- ig	lästig, heftig, goldig, eklig, wichtig, farbig, stachelig, ruhig, hässig, schmutzig
- lich	sommerlich, widerlich, niedlich, friedlich, wirtschaftlich, schrecklich, freundlich, herzlich, fröhlich, höflich, hässlich, seitlich
- bar	lenkbar, steuerbar, trinkbar, essbar, wunderbar, sonderbar
- sam	behutsam, langsam, wachsam, unfolgsam, ungehorsam, fügsam, einsam, wirksam, gemeinsam, arbeitsam
-isch	komisch, logisch, launisch, identisch, haushälterisch, neckisch, betrügerisch, französisch, chinesisch

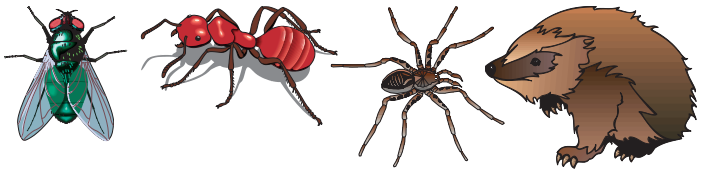

Rittertum

Leider sind unten die Erklärungen zu den Bildern vertauscht worden. Findest du die richtigen Beschreibungen heraus?

		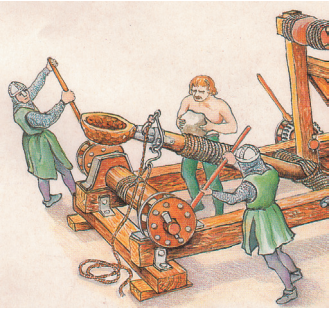
Treffsicher ist die Armbrust. Als Geschosse dienen Eisenbolzen.	Ein Belagerungsturm aus Holz. Er wird an die Burgmauer gefahren.	Ritter und Ross in voller Rüstung. Das Streitross ist besonders kräftig. Es kann einen Zusammenprall aushalten.
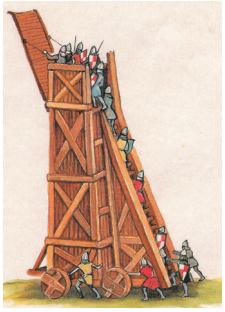	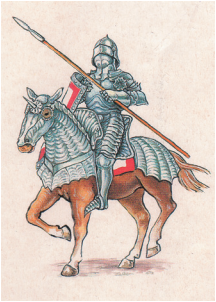	
Der Herold kündigt die Schlacht an. Er trägt die Farben seines Herrn. Er ist unbewaffnet.	Ein Katapult. Damit können Steine bis tausend Meter weit geschleudert werden.	Ein Ritter im Harnisch (Rüstung). Der Helm hat ein bewegliches Gesichtsstück, ein Visier. Die Rüstung wiegt etwa 35 Kilogramm.

Das Spiel mit den Wagen

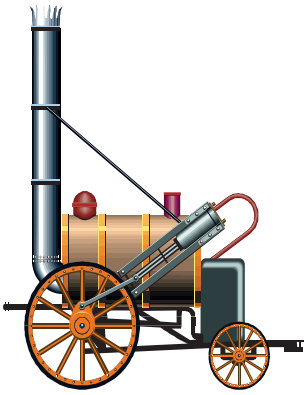

An diese alte Lokomotive kann man vier Wagen anhängen.
Wenn man die Reihenfolge der Wagen verändert, sind es zwar fast die gleichen Sätze.
Aber eben nur fast!
Findest du die Unterschiede? Unten stehen Fragesätze.
Versuche herauszufinden, welcher Zug die Frage beantwortet!

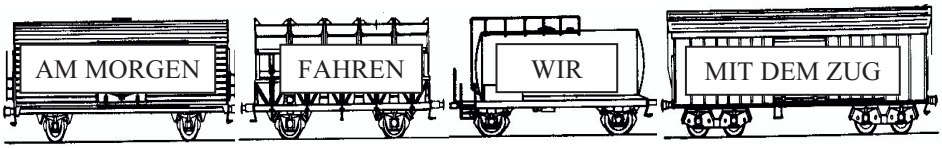

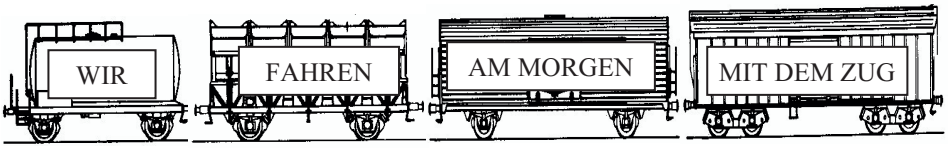

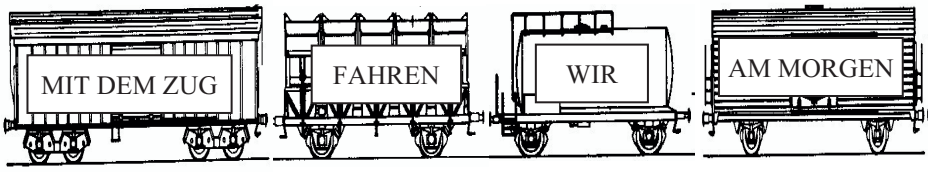

1. *Wer fährt am Morgen mit dem Zug?*
2. *Womit fahren wir am Morgen?*
3. *Wann fahren wir mit dem Zug?*

Block S. 78

Die Indianervölker

Prärie-Indianer, Apachen (sprich Apatschen), Irokesen, Pueblo-Indianer sind die Namen von verschiedenen Indianervölkern. Diese Völker bestehen wieder aus verschiedenen Indianerstämmen.
Die einzelnen Indianervölker lebten recht unterschiedlich. Die Irokesen aus den Waldgebieten bauten lange Holzhäuser, in denen mehrere Familien wohnten.

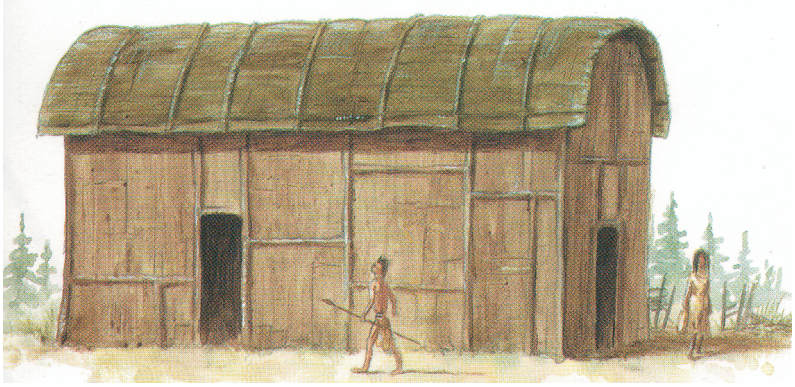
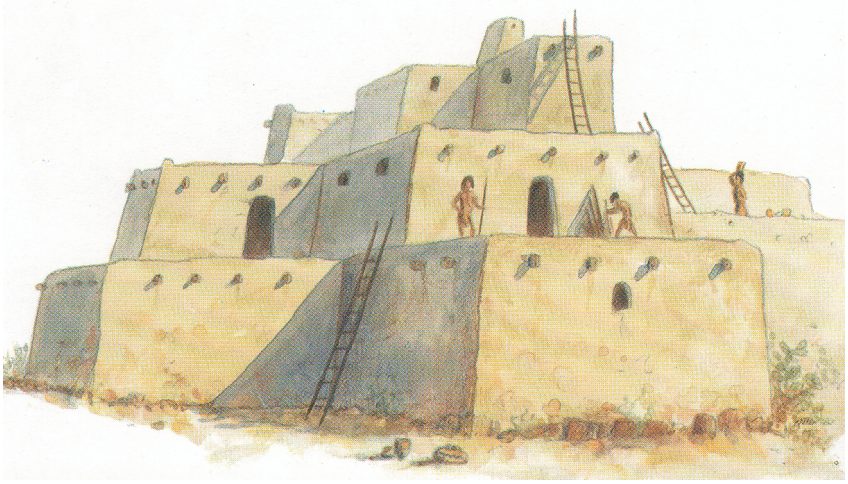
Die Pueblo bauten grosse Häuser aus Lehm mit mehreren Stockwerken.