Die kluge Krähe

Setze die Namenwörter in die Lücken ein. Einige Wörter musst du mehr als einmal verwenden.

Eine K_____ litt grossen D_____. Sie wollte aus einer halbvollen F_____ W_____ trinken. Aber ihr S_____ war zu kurz. Sie konnte die O_____ des W_____ nicht erreichen. Sie versuchte, die F_____ umzuwerfen. Aber ihre K_____ reichte nicht aus.
Da hatte sie einen guten E_____: Sie suchte kleine St_____ zusammen und warf sie in die F_____. Jetzt stieg das W_____ höher. Nach kurzer Z_____ konnte sie es mit dem S_____ erreichen. Nun konnte sie ihren D_____ löschen.

Durst	Einfall	Flasche	Krähe
Kraft	Oberfläche	Schnabel	Steine
	Wasser	Zeit	

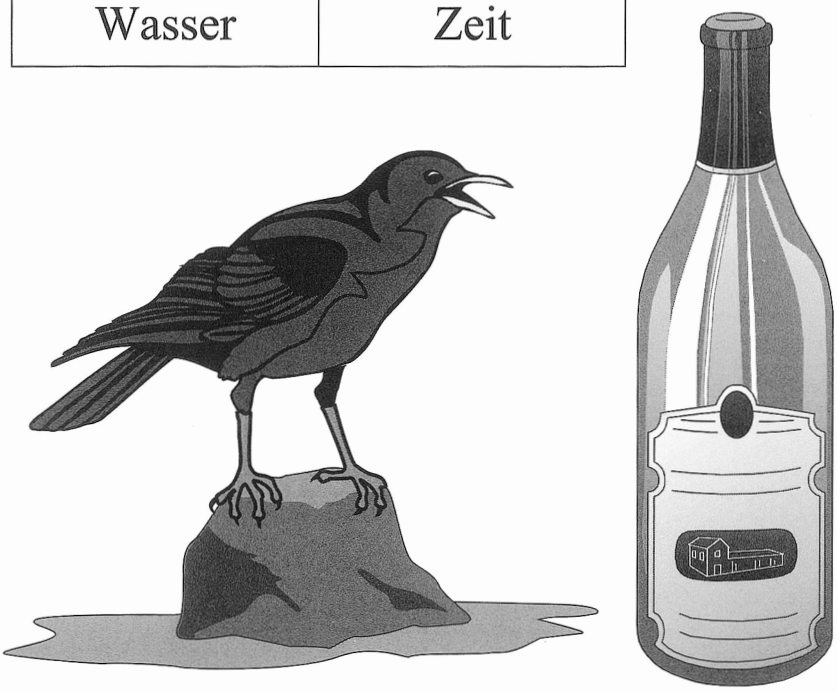

Die Bildergeschichte

*Beschreibe diese Bildergeschichte. Bilde Sätze aus den Wörtern in den Vierecken unten. Erstes Wort **fett** und schräg gedruckt.*

„Der Unfall“

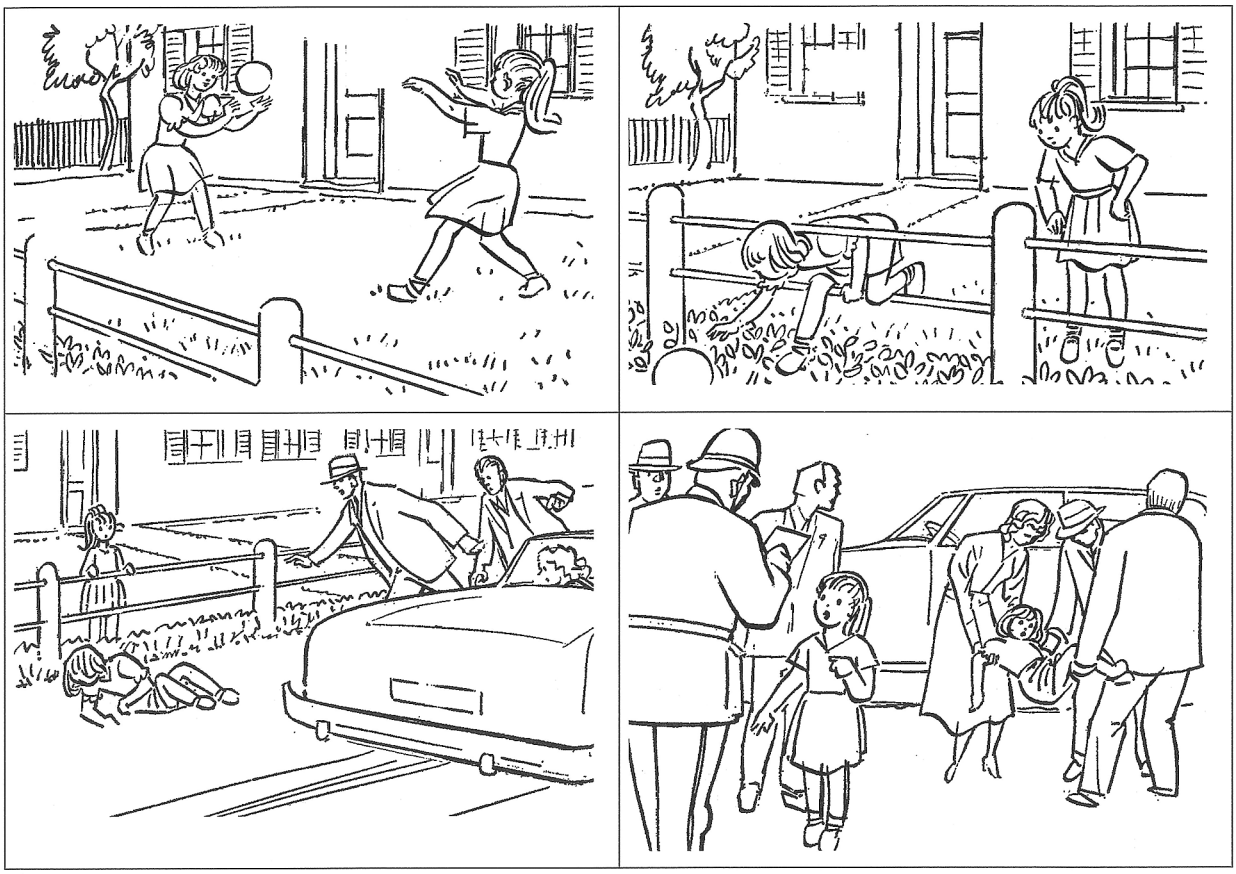

Ball – dem – einem – Garten – Haus – im – mit – Mädchen – vor – spielen – ***Zwei***	auf – Ball – Denise – der – die – holen – ihn – ***Plötzlich*** – rollt – Strasse – und – will
am – ***Bremsen*** – Boden – Denise – liegt – quietschen – und – verletzt	Anna – Auskunft – Auto – dem – ein – gibt – in – ***Leute*** – Polizisten – tragen – Denise – und

Buch S. 90

Das Spiel mit den Wagen

Versuche die Satzteile zu verändern:
Tausche die Reihenfolge.
Die Sätze stimmen, aber sie haben
eine andere Bedeutung.
Stelle die Frage.

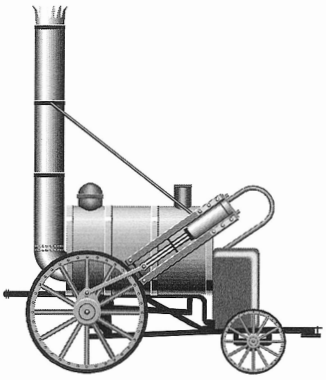

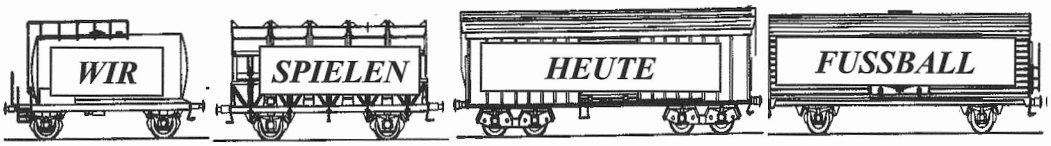

Frage: _____

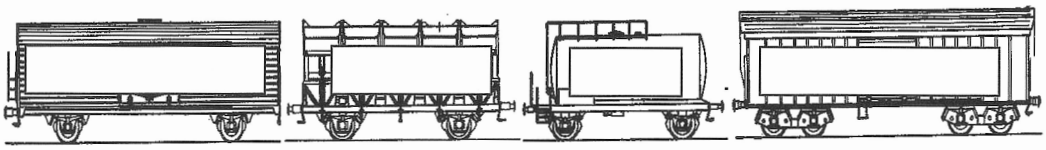

Frage: _____

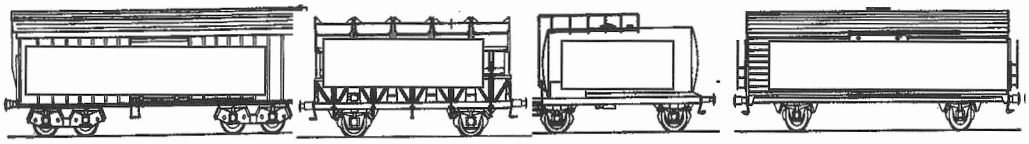

Frage: _____

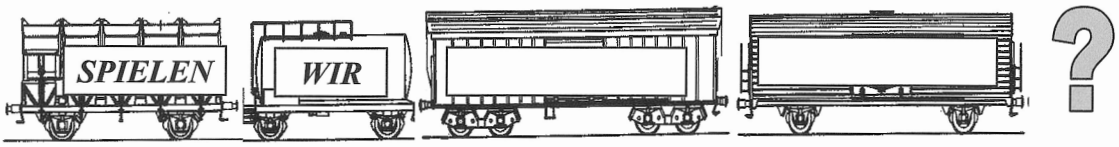

Buch S. 95

Rätsel

Setze die unten stehenden Wörter ins Rätsel ein (ä,ö,ü ein Buchstabe):

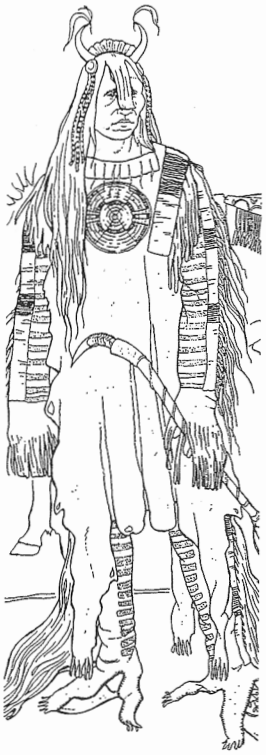

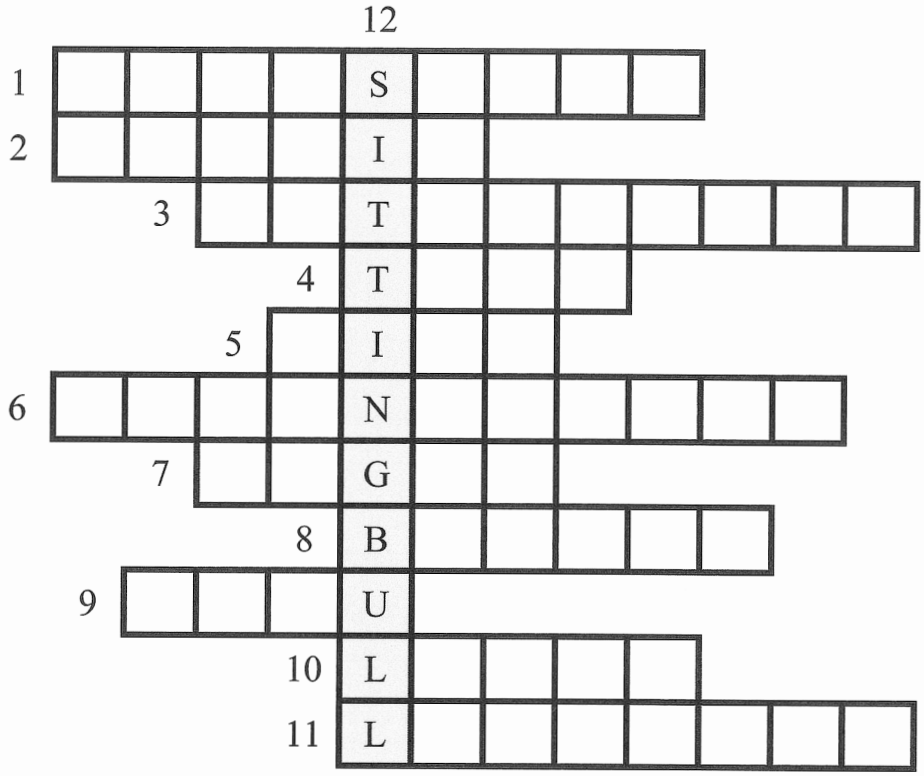

Ahornzucker, (Buffalo-)Bill, Bogen, Büffel, Kanu, Langhaus, Leder, Mokassins, Prärie, Totempfahl, Tipi, **Sitting Bull**

Versuche herauszufinden, was diese Wörter mit den Indianern zu tun haben. Schreibe Sätze. Nummeriere.

(Lösungsvorschläge auf der folgenden Seite)